ליליאנה סנטירסו – מרתה אווילס

אני אוהב ספריות.
כי הבילוי האהוב ביותר עלי

זה לגלות את סודות של
ערי הספרים.

ברחובות מתמטיקה אני
פוגש ספרים שמתחברים
למדרגות.

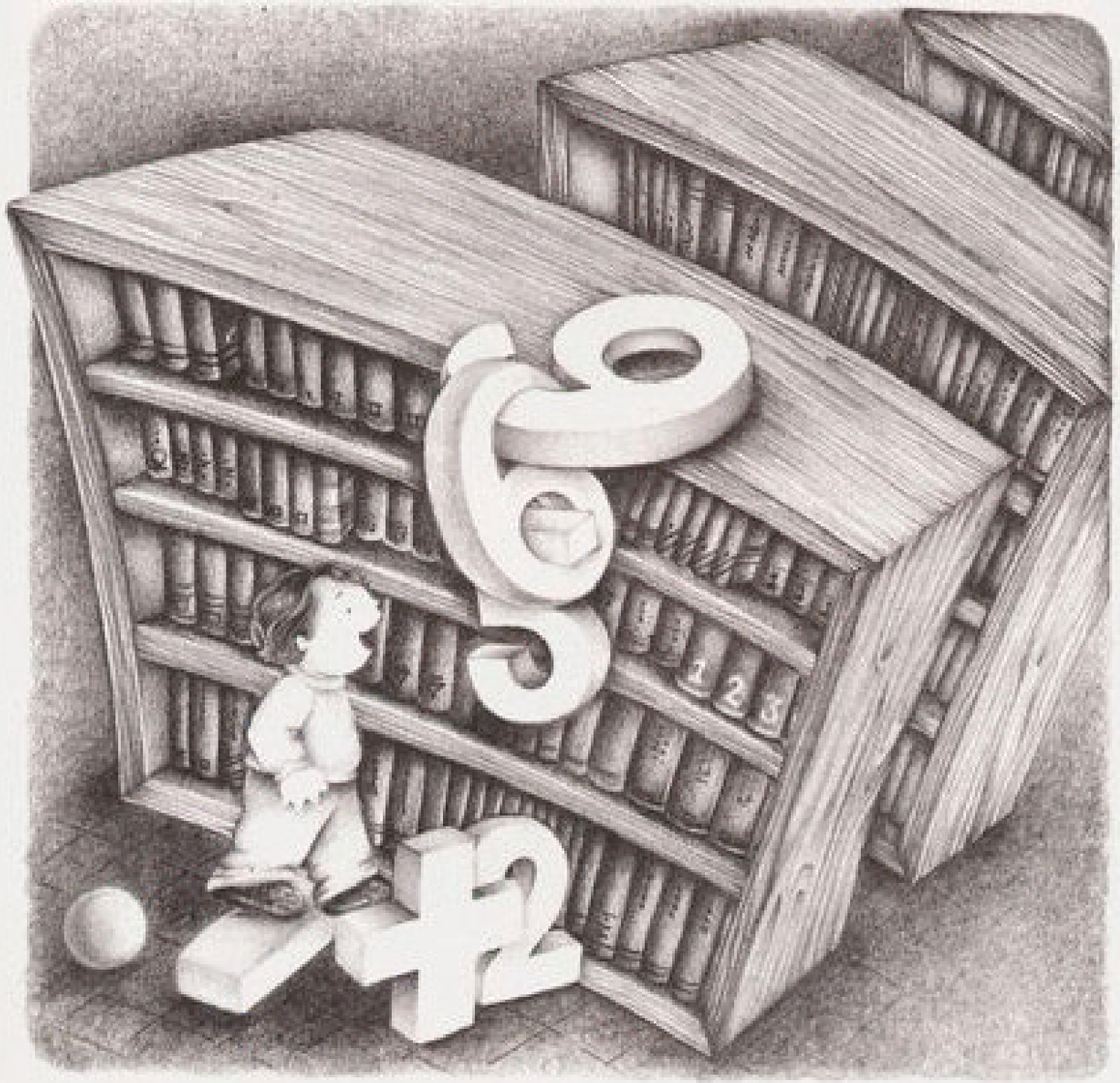

אני עולה על סוס ההיסטוריה,
וספר אחרי ספר אני מסייר
בין דורות עם חרב בידי.

אני נכנס לרחוב המדע,
שם המדען מספר לי
על כול אחד מהכוכבים.

אני עולה לכיכר האנציקלופדיות,
שם מאות על מאות ספרים
מסבירים, זה אחרי זה, את כל
החומרים שמהם בנוי העולם.

אני שט בנהרות של מדעי
הטבע ולומד על הרוח, הים
והרי הגעש.

אני עובר ברחוב האגדות,
שם בין הקוסמים ופנטזיה
אני מקווה למצוא סיפורי מתח.

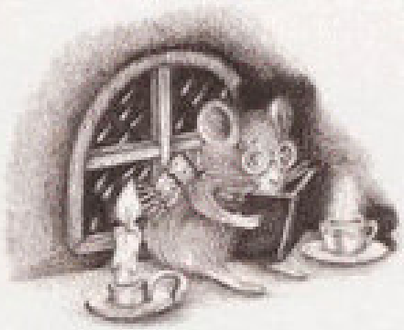

אני מחפש צבעים, קולות
וזמירות שבספרי מוסיקה,
ריקוד וציור.

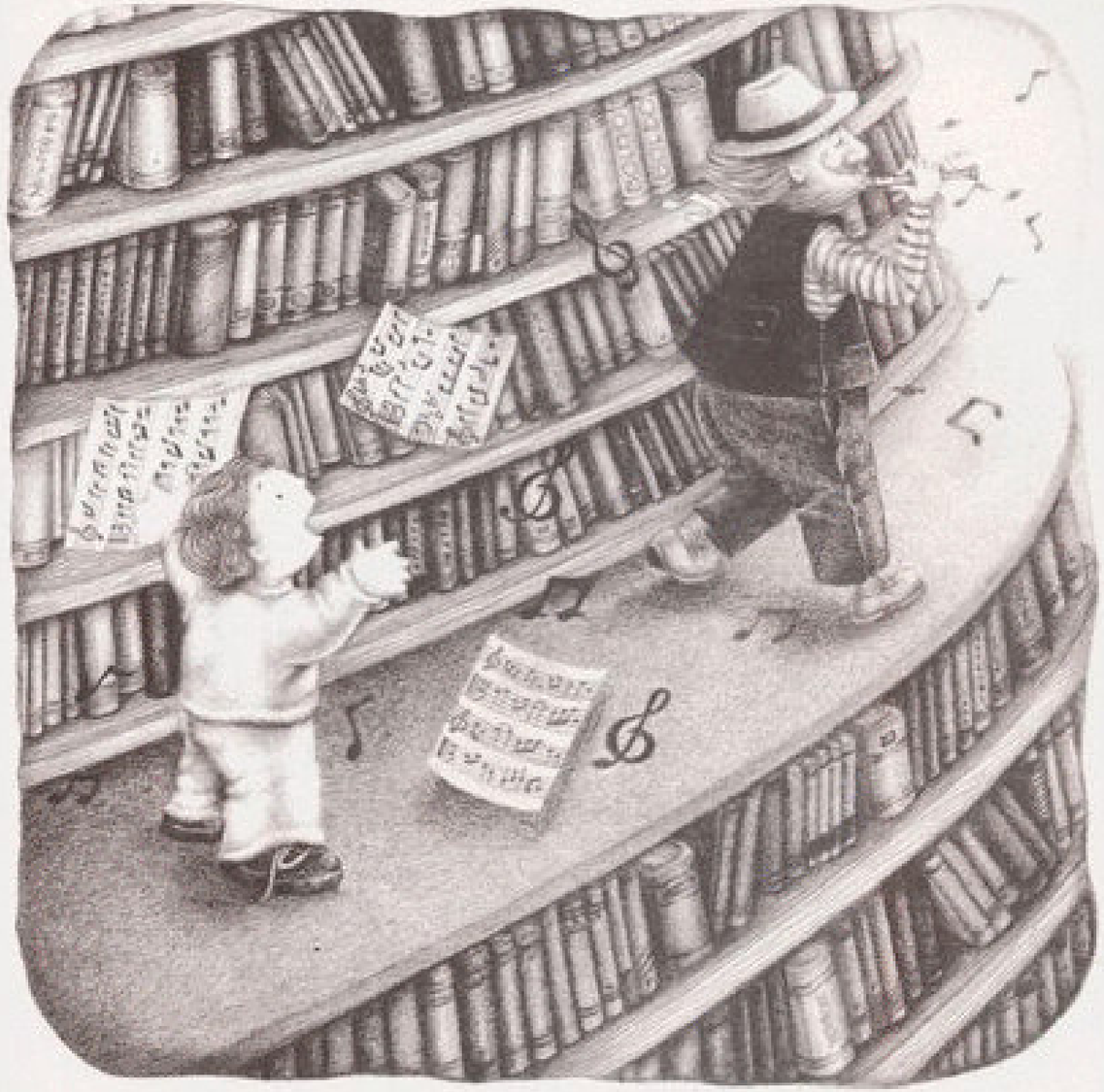

באולם הקריאה, שם הילדים קוראים, כל אחד בשפתו, אני בוחר לי ספרים שאני אוהב.

ומוצא לי חברים שיישארו
אתי כבר לתמיד.